

BIMESTRALE ANNO I,
NOVEMBRE - DICEMBRE
N.4

Il Gatto e la Volpe



CITTÀ DI JESOLO





**SE TARDI A TROVAMI, INSISTI, SE NON CI SONO IN
NESSUN POSTO CERCA IN UN ALTRO, PERCHÉ IO SONO
SEDUTO DA UNA QUALCHE PARTE, AD ASPETTARE TE,**

Walt Whitman



SOMMARIO

Giochiamo con le emozioni. Pag. 03
 Io leggo. Pag. 04
 Cartoline impertinenti Pag. 06
 Pesca sportiva Pag. 10
 Prossimamente in biblioteca. Pag. 13
 Concorso "RICICLI...AMO" Pag. 14

Il Natale è la festa della luce e della misericordia. Tutti noi possediamo della luce in noi che riusciamo a far uscire quando siamo felici. I recenti fatti di cronaca ci fanno capire che non è vero che va sempre tutto bene. Ma di una cosa sono certa ed è che c'è sempre qualcuno che sta dalla vostra parte, qualcuno che è disposto ad accompagnarci, a starci vicino, bacciarci, perdonarci, accettarci, aspettarci, sostenerci, amarci. Non è vero che andrà sempre tutto bene, ma una cosa è vera: che non dobbiamo per forza stare da soli. E quindi vi invito a cercare queste persone che vi amano per mostrare loro la vostra luce con un disegno, una foto, un oggetto fatto da voi con quello che trovate in casa, perché vi assicuro che avete tutto quello che vi serve e, come le brave casalinghe, con quello che avete potete fare delle meravigliose opere d'arte piene di luce. Buon Natale.

Il mio regalo:

<https://www.youtube.com/watch?v=AzNio77XA8k>

Monica



SERVIZIO TRASPORTO SCOLASTICO A JESOLO

Numero Verde gratuito
 800-325999

da lunedì a venerdì
 dalle ore 12,30 alle 15,00
 sabato
 dalle ore 12,30 alle 14,00

Jtaca S.r.l. con socio unico
 Sede legale e uffici
 Via Equilio, 15/A
 (interno autostrada ATVO)
P Via Dan Guerrino Bertolin
 Silo Albaralis
 Tel. 0421.381738
 Fax 0421.387540
 www.jtaca.com
 info@jtaca.com

Trasporto scolastico
 Tel. 0421.387539
 scolastico@jtaca.com

jtaca

MINISTERO REGIONALE
 DELLO SVILUPPO
 ECONOMICO

GIOCHIAMO CON LE EMOZIONI!

GIOCHIAMO CON LE EMOZIONI? VI VA?
 Alla fine del giornalino troverete una tabella di EMOTICONS, potete tagliarli e incollarli sul quadrettino che troverete in ogni pagina, così farete sapere, a chi lo leggerà dopo di voi, l'emozione che quella pagina vi ha suscitato...

felicità



tristezza



rabbia



paura



stupore



disgusto



IO LEGGO!!!



"C'era una volta...storie" alla scoperta del libro come compagno privilegiato di giochi e avventure insieme a tutta la famiglia!!!



"C'era una volta...storie di nonni" una raccolta di filastrocche, storie e racconti, in italiano e in dialetto, a cui i nonni sono particolarmente affezionati.



"C'era una volta...storie dal mondo", sei genitori di altra nazionalità, fanno conoscere storie dei loro paesi, in lingua originale.



"C'era una volta...storie di genitori!", in cui i genitori, ogni venerdì possono essere ospiti dell'Asilo Nido e leggere una o più storie ai bambini

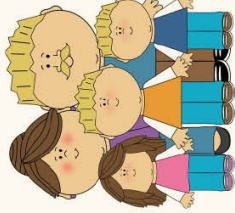
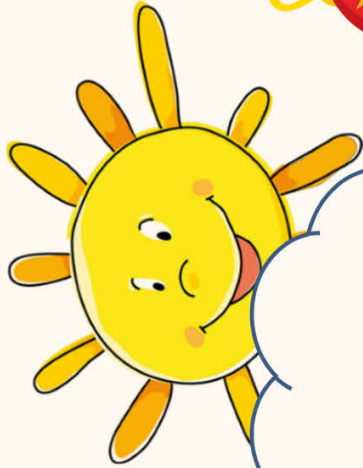

Mese di Gennaio: Per le famiglie di Jesolo: pomeriggi di lettura animata per fasce di età 0-3 anni e 3-6 anni corso per genitori di lettura ad alta voce.



Nido Spazio Bimbi
Minimondo
Via XXIV Maggio 26
30016 - Jesolo (VE)
Tel. 0421-351234



Con Leone Gedeone e i suoi libri vinceremo ogni paura !!

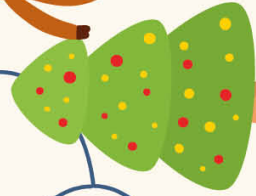

CARTOLINE IMPERTINENTI



FATTO DA VOI!!!

670 cartoline
36 classi delle scuole
primarie e dell'infanzia
di Jesolo

MATERIA PRIMA: CARTA CRUSH
è il frutto di un originalissimo
ribaltamento del processo
produttivo: gli scarti di lavorazione
di frutta e noci, anziché essere
gettati, hanno ingegnosamente
acquisito nuova vita e sono carta
con mais, agrumi, kiwi, olive,
mandorle, nocciole, caffè e ciliegie.

PROGETTO CITTÀ INVISIBILI

promosso dalla Regione del
Veneto tanti insegnanti,
educatori e bibliotecari,
inammorati del loro
lavoro, che hanno,
a loro volta,
coinvolto oltre
ventimila ragazzi.



QUANDO:
dal 24 giugno al
31 agosto 2015

DOVE:
Biblioteca Civica - Sala Gelli
Grazie Cristina!!

CAVOLIIII! ME LO SONO PERSO



PERCHÉ NON FACCIAMO
DELLE CARTOLINE
IMPERTINENTI
DA REGALARE A NATALE??



GRAZIE ALL'AUTO DI

Ampelio Gonnella Angelo ed Enrico Baccaga
Albano Mazzo Chiara Bravin Federica Agostino
Gianroberto Marchesini Bruno De Stefanis
Giulia Fasan Giulia Montagner Maria Teresa Trano
Vincenzo Collo Le insegnanti degli Istituti
Comprensivi Italo Calvino e Gabriele D'Annunzio
Jesolo Patrimonio Associazione Comitato
Età Evolutiva Poste Italiane

per nutrirvi gli occhi, le
orecchie, le mani e le tibiae.
Interattiva dare postale
di segni e parole una nostra
foresta
**CARTOLINE
IMPERTINENTI**



UN VIAGGIO IN GIAPPONE

Didascalie e disegni di Alessia C.

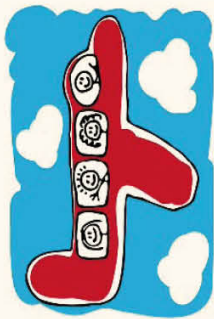

IL FILO ROSSO DEL DESTINO

Leggenda di origine cinese diffusa in Giappone. Secondo la tradizione ogni persona porta fin dalla nascita, un invisibile filo rosso legato al mignolo della mano sinistra che lo lega alla propria anima gemella. Il filo è indistruttibile: le due persone sono destinate, a incontrarsi e a sposarsi.

KAPPA:

L'acqua è l'elemento essenziale di queste creature. E' il loro habitat naturale e da esso traggono la loro incredibile forza. I kappa possono muoversi su due gambe e, visto che vivono dentro l'acqua, hanno le dita palmate. La loro caratteristica principale è quella di avere sulla testa una fossa, sempre piena d'acqua, circondata da radi capelli. Grazie a questa fossa riescono a vivere fuori dall'acqua e ad avere una grande forza. Sono molto intelligenti, il loro rapporto con gli uomini è molto vario: possono essere collaborativi (aiutano nei campi) spesso sono curiosi e amano sfidare gli umani in prove di abilità. Vengono a volte descritti come esseri burleschi, ma possono essere anche cattivi e arrivare a rapire bambini. Oltre a mangiare i bambini, i kappa adorano i cetrioli. Sono esperti in medicina.

BAKU:

I giapponesi quando si svegliano di soprassalto a causa di un incubo evocano "Baku"! Uno spiritello benevolo "mangiatore di sogni". Se, appena svegli, si invoca Baku pronunciando la frase "Baku mangia i miei sogni!". Lui trasformerà i peggiori incubi in immagini meravigliose.

TANUKI:

Fa parte della tradizione e dei miti giapponesi sin dai tempi antichi. Si pensa siano animali dispettosi, scherzosi, un po' maliziosi ma anche goffi e distratti. Viene rappresentato con una pancia molto grande che usano talvolta come tamburo.

Prova anche tu a scrivere giapponese. Prendi un pennello, si proprio un pennello!!!, perché il giapponese è un arte! E trascrivi le parole qui a fianco. Buon lavoro...

agenziaitalia
rag. LUCA DONADELLO

Agenzia pratiche amministrative - Centro elaborazione dati
Contabilit  ordinaria e semplificata - Dichiarazione dei redditi
Contratti - Assistenza tecnico amministrativa aziendale e commerciale e
Unit  locale CAF - Sicurezza fiscale - Confiscatori per ISO / ISEE / RED
Via Mazzini, 12 - ERACLEA (VE) Tel. 0421.231802
Fax 0421.231757 - lucaconadello@agenziaitalia.it

Sandro Cattai

Rappresentanze Alimentari
AREA TRIVENETO

Tel. 348 80 69753 • e-mail: sandro.cattai@alke.it

Hiiragana no Jishu

ame	kani	sakana	take	nasubi	hachi	mame	bean	yakuyu	baseball	seaotter	wani	crocodile
rain	crab	fish	bamboo	eggplant	bee	bee	bean	baseball	baseball	seaotter	wani	crocodile
ie	kita	shima	(o)cha	niwa	hima-wari	mikan	orange	ringo	apple	monkey	wo	giraffe
house	north	island	tea	garden	sunflower	orange	orange	apple	apple	monkey	wo	giraffe
uta	kuma	suika	tsuki	nui-gurumi	h(f)une	mushi	insect	yuki	snow	saru	wo	giraffe
song	bear	watermelon	moon	stuffed toy	ship	insect	insect	yuki	snow	saru	wo	giraffe
eigo	kemuri	sekai	tegami	neko	hebi	megane	glasses	remon	lemon	remon	wo	giraffe
English	smoke	world	letter	cat	snake	glasses	glasses	lemon	lemon	remon	wo	giraffe
oka	koma	sora	tori	nori	hon	momo	peach	yoru	night	rousoku	wo	giraffe
hill	top	sky	bird	glue	book	peach	peach	yoru	night	rousoku	wo	giraffe

PESCA SPORTIVA

Come definire la pesca sportiva? La pesca sportiva è un insieme di discipline che utilizzano la canna, il mulinello, la lenza e altro per pescare dei pesci. Solo per citarne alcune: carp - fishing, surf - casting, spinning, boletino, traina ecc... Ma più che approfondire le singole tecniche, ci vorrebbe troppo spazio, vorrei farvi conoscere i valori della pesca. Il primo è l'OSSERVAZIONE, il secondo il SILENZIO, il terzo è l'INTELLIGENZA, il quarto è la COMUNICAZIONE, il quinto è l' ASCOLTO.

1° OSSERVAZIONE: devi capire dove può essere il pesce che tu vai a pescare



2° SILENZIO : è incredibile i pesci non hanno orecchie però ci sentono benissimo



3° INTELLIGENZA: devi sempre cercare di ragionare per capire il punto di vista dei pesci.

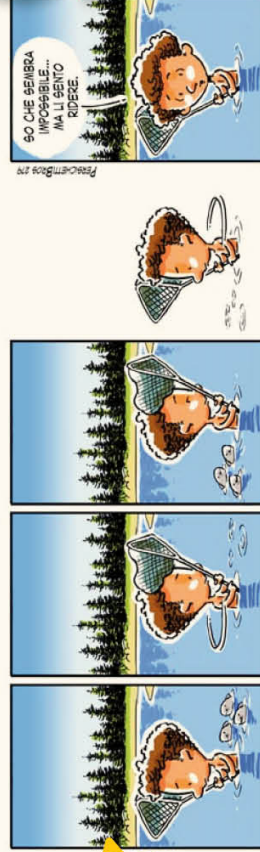

4° COMUNICAZIONE: è importante tra i pescatori mettere insieme le proprie esperienze

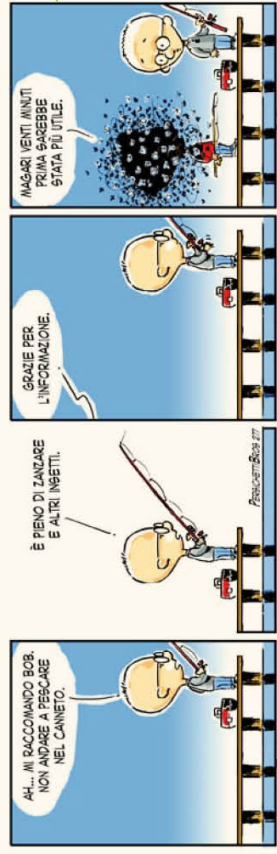

5° ASCOLTO: non ti devi mai sentire arrivato nella tua tecnica, c'è sempre da imparare da chiunque.

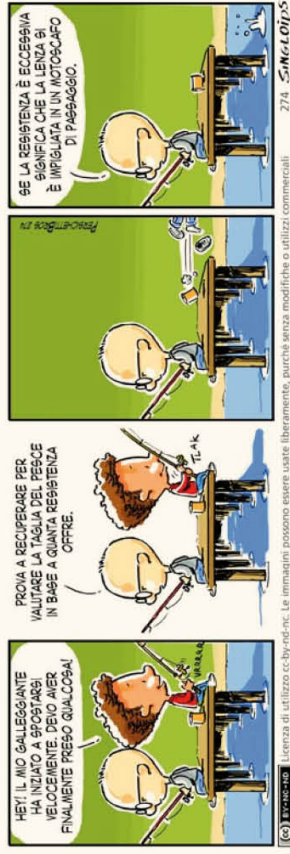

NOTE PRACTICHE

Cosa serve per pescare?

Da 0 a 14 anni tessera FIPS euro 8 all'anno

Dai 14 a 18 anni tessera FIPS euro 29,00

Dai 18 ai 70 anni licenza Euro 34 + tessera FIPS euro 29 all'anno

Con queste licenze si pesca in laguna, fiume Sile, fiume Piave, canale Cavetta, canale Revedoli

Faccio un'esempio di pesci presenti nel fiume Sile dal più piccolo al più grande: ALBORELLA, TRIOTTO, SCARDOLA, CARASSIO, BREME, PIGO CAVEDANO, CEFALO, PASSERINO, ANGUIELLA, BRANZINO, ANGUIA

(Pesca sport Fratelli Lucchetta)

ALEX
di Signorato Alessandro

CONFESSIONARIA **FAEMA**

IMPIANTI DI REFRIGERAZIONE E SPILLATURA PREMIX E POSTMIX MACCHINE DA CAFFÈ

Fossalta di Piave (VE)
Via dell'Artigianato, 14/G - Cell. 340.6989095

PESCA SPORT

F.lli LUCCHETTA

o.o. da Vesso e Somate la miglior merce di canne e mulinelli

30016 JESOLO (VE) - Via Antiche Mura 31
Info: lucchetatapescat.com
www.lucchetatapescat.com

Tel/Fax **0421.951276**

JESOLO BABBO NATALE RUN



DOMENICA 20 DICEMBRE A JESOLO torna la Babbo Natalele Run, la corsa dei Babbi Natale. I partecipanti potranno cimentarsi nella " Family Run " di 2.5 km , adatto a tutta la famiglia , bimbi , cagnolini e passeggeri , oppure nella SPRINT di 5 Km per i "Runners " , che attraverserà il Lido di Jesolo. Tutti vestiti di rosso , con cappellino e barba bianca per una corsa non competitiva lungo la città balneare , per portare una ventata di allegria!!!

PROGRAMMA :

- 14.10 Ritrovo Piazza Marconi
- 14.20 Saluto dell'amministrazione comunale di JESOLO a tutti i partecipanti.
- 14.25 Partenza per i "runners" della 5K.
- 14.30 Partenza " Family RUN "
- Arrivo in Piazza Mazzini , RISTORO per tutti partecipanti
- All'arrivo di tutti i partecipanti PREMIAZIONI e ESTRAZIONE PREMI .

FAMILY RUN (2.5 Km)

Piazza Marconi - Via Bafile - Piazza Mazzini

RUNNER (5 Km)

Piazza Marconi - Via Bafile - Piazza Mazzini
 Capannia - percorso sul lungomare fino all'altezza di Piazza Marina
 Via Ugo Foscolo - Via S. Trentin - Arrivo in Piazza Mazzini
 Per informazioni : info@jesoloeventi.it
 Partecipa, vestiti da babbo natale e colora la città!



PROSSIMAMENTE IN BIBLIOTECA



Biblioteca Civica di Jesolo
 Centro v.le Tesolo - Biblioteca
 Biblioteca prestata@comune.j
 sarato dalle 8.30 alle 20.00
 0421 339144 da lunedì a
 Piazza Tesolo, 1 - Tel.:



"Una nonna dolce e premurosa, la più brava di tutte in cucina e negli abbracci, diventa prima un po' strana e fa cose bizzarre e imbarazzanti, come non riconoscere più le persone care o invitare il suo nipotino sulla luna, poi si addormenta senza svegliarsi per lunghi giorni, e finalmente libera parte per un lungo viaggio senza ritorno, all'inseguimento dei suoi sogni." Di P. Parlato da Il Pepe Verde rivista di letture e letterature per ragazzi.

Autore: Roberto Parmeggiani



Illustratore: Joao Vaz de Carvalho
Formato: albo illustrato
Dai 5 anni



BRIAN MARINELLO
 AGENTE DI COMMERCIO



ascensori - impianti per disabili - montacarichi
LIDO DI JESOLO (VE) - Tel. 335.5682450 - 334.6551051
 e-mail: info@vaascensori.com

CONCORSO "Ricicli...am"

Raccogli del materiale di recupero (bottiglie di plastica, lattine, scatole, tappi di sughero, stoffe, bottoni). Poi, con un po' di creatività, ingegno, pazienza e con la tecnica che vuoi tu, realizza il tuo oggetto.

Terminata la tua opera d'arte, consegnala alla biblioteca di Jesolo.

Tutti i capolavori parteciperanno al concorso " Ricicli...am " E allora cosa aspetti? Mettiti all'opera e dai spazio alla tua fantasia! Ricorda però che puoi utilizzare solo materiale di riciclo!

- 1° classificato: 2 biglietti Gardaland
- 2° classificato: 2 biglietti Aqualandia
- 3° classificato: 2 biglietti Tropicarium
- 4° classificato: 2 biglietti Sea Life
- 5° classificato: 2 biglietti Labirinto Le Messi

Regolamento completo su: www.jesolopaeseideibalocchi.it

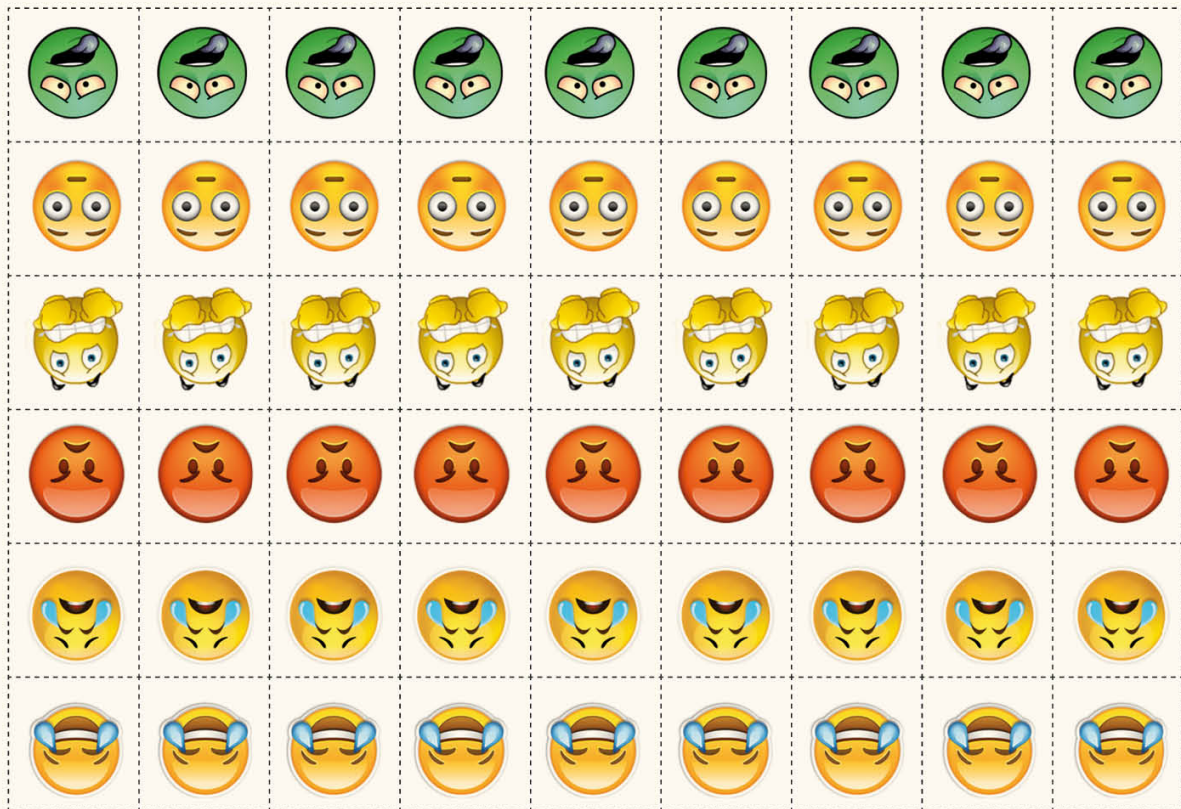

"Realizziamo il mini-ascensore
Per la tua casa"

L. A. M. IMPIANTI

PROGETTAZIONE - INSTALLAZIONE - MANUTENZIONE
MINIASCENSORI - SERVOSCALA

ERACLEA - tel. 333.4802726 - lam.impianti@gmail.com

HA Hotel Adlon
Jesolo Venezia

Via Dante Alighieri 2° a.m., 11 - Telefono: 0421 92212
www.hoteladlonjesolo.it

TONETTO geom. MARCO

• costruzioni edili e stradali
• costruzioni chiavi in mano • impianti tecnologici e fognature e restauri

Via Pirami, 26/F - 30016 JESOLO (VE) t./f. 0421.990066
Cell. 328.4712732 - marcogeom.tonetto@libero.it

S.J.F.A
FORNITURE ALBERGHIERE

POSATERIA
CRISTALLERIA
PORCELLANE
PENTOLAME
ATREZZATURA VARIA
PICCOLI ELETTRODOMESTICI

Via Equillo, 18 - 30016 JESOLO (VE) - Tel. 0421 1778521
Fax 0421 1778442 - info@sjfastore.com



Ufficio dei Promotori Finanziari

Via C. Battisti 2 - 30016 Jesolo (Ve) - Tel. 0421-91825 - Fax 0421-387322



JESOLO PATRIMONIO SRL

Via A. Meucci, 10
30016 Jesolo (VE)

Recapiti telefonici:
Numero verde 800 984 789
Centralino 0421 351 171
Fax 0421 351 927

- www.jesolopatrimonio.it
- info@jesolopatrimonio.it
- jesolopatrimonio@legalmail.it

Società del Comune di Jesolo

per guasti e segnalazioni
www.jesolopatrimonio.it

Numero Verde
800 984 789



- ☎ 338 902 7933
- ✉ info@tecno-pc.it
- 🌐 www.tecno-pc.it

**VENDITA E RIPARAZIONE COMPUTER E
NOTEBOOK DI TUTTE LE MARCHE**

ASSISTENZA A DOMICILIO

REALIZZAZIONE SITI INTERNET

METTI "MI PIACE"
SU FACEBOOK
E AVRAI € 10,00 DI SCONTO



SEGUICI SU



per qualsiasi informazione scrivici a:
info@jesolopaesedeibalocchi.it

Prossima uscita:
NUMERO 2 - GEN. FEB 2016